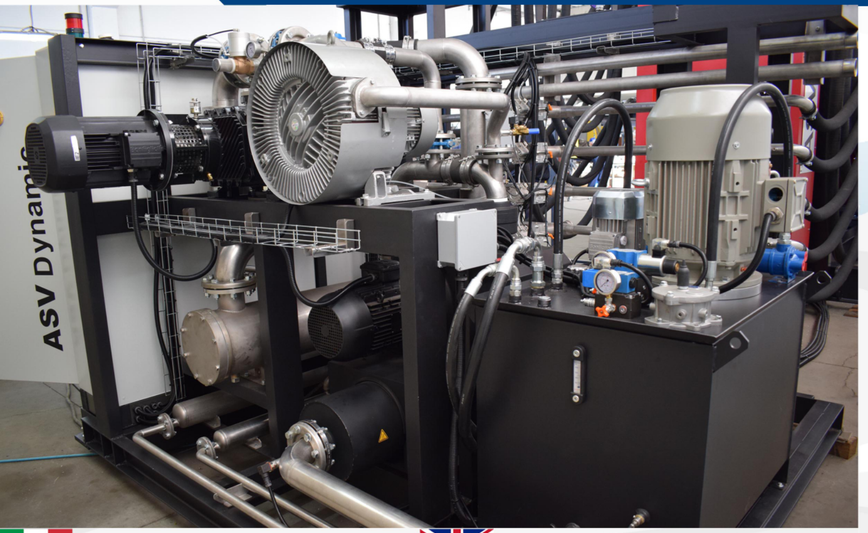


VISTA DEL GRUPPO SERVIZI

La nuova generazione di unità per vuoto composta da una pompa a secco a camme appositamente modificata, accoppiata ad una soffiante intermedia a portata variabile di aspirazione e ad un booster ad alto vuoto per un'asciugatura estremamente rapida e profonda, garantisce le massime prestazioni in un'unica linea di vuoto. Tutto senza acqua o olio, senza inquinamento o contaminazione ambientale. Qualità meticolosa, alte prestazioni, consumo energetico estremamente basso: il modo in cui ogni sottovuoto dovrebbe essere realizzato è oggi il sottovuoto AMC ASV DYNAMIC.

SERVICES GROUP VIEW

*New Generation of Vacuum unit consisting of specially modified Dry Claw Vacuum Pump coupled to an intermediate suction flow rate variable blower and to an high vacuum booster for extreme fast and deep drying results to guarantee the maximum performance in a single vacuum line. All without water or oil for the vacuum section, meaning no pollution or environmental contamination. Meticulous quality, high performance, extremely low energy consumption: the way every vacuum dryer should be made. This is AMC ASV DYNAMIC vacuum dryer.*

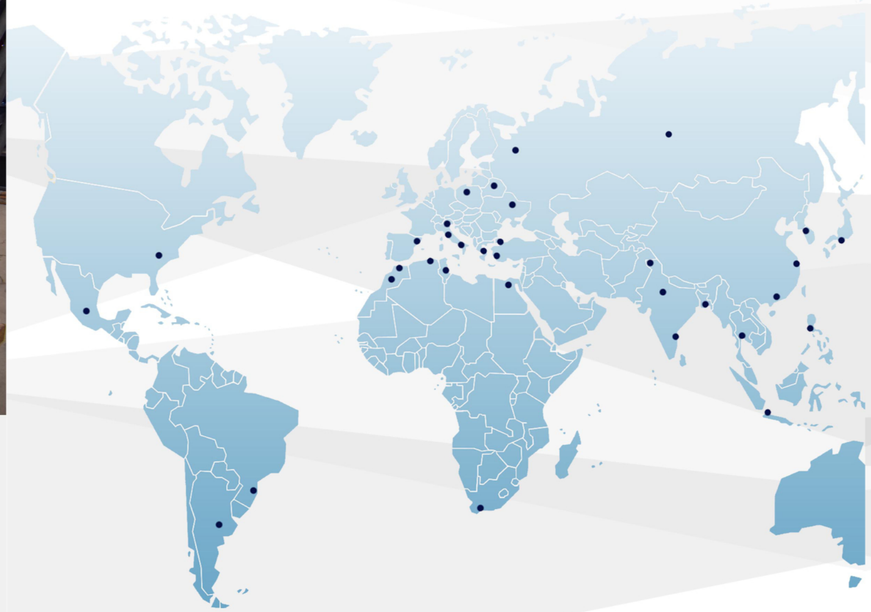

A.M.C.
TANNERY MACHINES S.R.L.

Via Palagina, 43 - 50054 Ponte a Cappiano (FI) ITALY
Tel. +39 0571.287402 - Fax. +39 0571.287232
www.amcitaly.it - info@amcitaly.it

A.M.C.
TANNERY MACHINES S.R.L.

ASV Dynamic
SOTTOVUOTO PER PELLI
LEATHER VACUUM DRYER

**SPECIFICHE TECNICHE DELLA MACCHINA:**

- Condensatori maggiorati con 52 tubi costruiti in acciaio inox AISI 316L.
- Sistema di scarico condensati direttamente in fase di aspirazione.
- Sistema rapido di riscaldamento tavoli con variatore di velocita'.
- Pistoni capovolti per sollevamento tavoli.
- Gruppo vuoto a secco con pompe multiple per livelli di performance mai raggiunti.
- Struttura top di gamma.
- Nessun uso di acqua o olio per la sezione del vuoto,questo significa meno impatto ambientale.
- Risparmio energetico incomparabile con questa configurazione.
- Capacità di alto livello (m3/h) ad ogni temperatura di asciugatura.
- Pannello PC touch screen di ultima generazione per un controllo costante.
- Guarnizione perimetrale ad alto vuoto.

| DIMENSIONI DISPONIBILI | |
|---|---|
| *LARGHEZZA PIANO* | *LUNGHEZZA PIANO* |
| 2250 mm | 4000 mm |
| 2500 mm | 5000 mm |
| 2750 mm | 6000 mm |
| 3000 mm | 7000 mm |
| 3250 mm | |
| *NUMERO PIANI DISPONIBILI* | |
| 1 - 2 - 3 - 4 - 5 - 6 | |

ASV Dynamic

Made in ITALY · NO water · NO Oil · Anti Pollution · ECO · LOW Kw

*TECHNICAL SPECIFICATION OF THE MACHINE:*

- *Increased condenser with 52 AISI 316L stainless steel tubes.*
- *Condensate discharge system that work directly in the suction phase.*
- *Rapid table heating system with speed variator.*
- *Inverted lifting tables pistons.*
- *Dry vacuum Unit with multiple pump for levels of performance never achieved.*
- *Top range structure.*
- *No water or oil are used for the vacuum section, this means lower environmental impact*
- *Unparalleled energy savings compared to the configuration.*
- *Higher level capacity (m3 / h) at each drying temperature.*
- *Next generation touch screen PC-panel for a constant control.*
- *High vacuum perimeter gasket.*

| AVAILABLE DIMENSIONS | |
|---|---|
| *PLATES WIDTH* | *PLATES LENGHT* |
| 2250 mm | 4000 mm |
| 2500 mm | 5000 mm |
| 2750 mm | 6000 mm |
| 3000 mm | 7000 mm |
| 3250 mm | |
| *NUMBER AVAILABLE PLATES* | |
| 1 - 2 - 3 - 4 - 5 - 6 | |